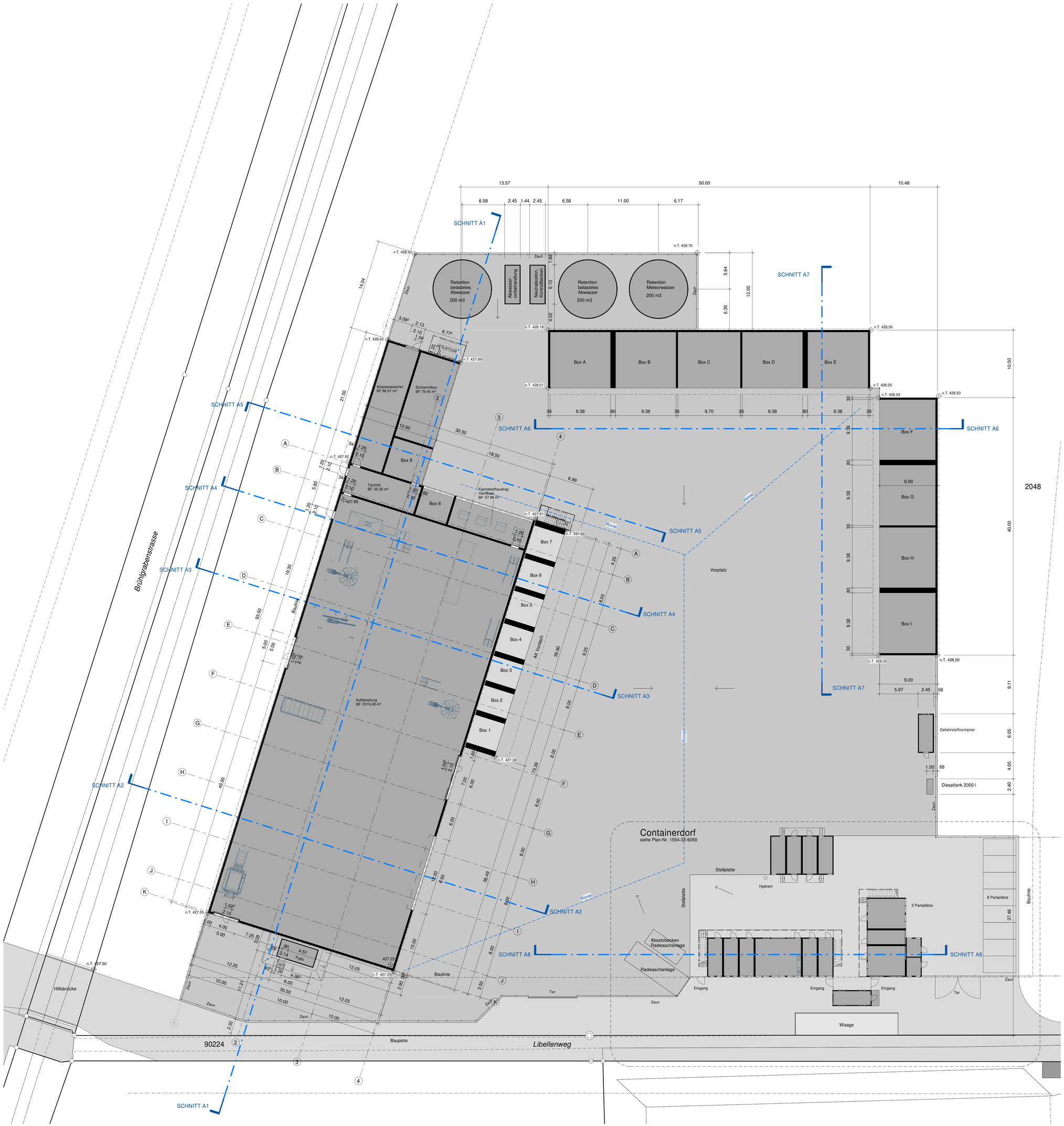

LEGENDE

Betriebseinrichtungen

Baulinie (kommunal, kantonal)

Massgebendes Terrain auf 427.50 m ü.M.

Masstab in m
0 2 4 10

QUELLENANGABEN

Katasterplan — Amtliche Vermessung Kanton Solothurn, bezogen am 09.02.2021

Dem Plan kommt gleichzeitig die Bedeutung der Baubewilligung gemäss § 39 Abs 4 PGB zu.

KANTON solothurn
STADT SOLOTHURN

6

Bau- und Justizdepartement
Einwohnergemeinde der Stadt Solothurn

Gemeinde	Solothurn
Projekt	Sanierung Stadtmist Solothurn
Objekt	Altlastendeponien Oberer Einschlag, Spitelfeld und Unterhof
Projektphase	Bewilligungsverfahren / Auflageprojekt
Inhalt	**Bauprojekt** **Installationsplatz und Abfallanlage** **Grundriss Erdgeschoss 1:200**

Genehmigungsinhalt

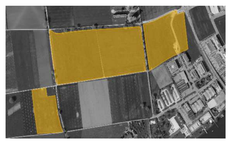

Als Auflageplan im Sinne von §68 des kantonalen Planungs- und Baugesetzes vom 3. Dezember 1978 festgestellt,

Solothurn, 25.3.2022

Öffentliche Auflage vom 28.3. bis 29.4.2022

BAU- UND JUSTIZDEPARTEMENT
der Kantonsingenieur

Peter Heiniger

Projektverfasser	Planverfasser	Dok.-Nr. PV: Plan Nr: 1554-33-1000		
ARGE Vision Solothurn Eberhard Recycling AG Eberhard Bau AG Ebiox AG Steinackerstrasse 56 8302 Kloten	**Schiess ITI AG** Planungsbüro SIA / USIC Schaffhauserstrasse 560 8052 Zürich	Format		105 x 90
			Kürzel	Datum
		Erstellt	GL / LG	25.03.2022
		Geprüft	SW	25.03.2022
		Freigabe		
		Rev. Index A		
		Geprüft		
		Freigabe		

Bauherrengemeinschaft von Stadt und Kanton Solothurn (BHG)
Amt für Verkehr und Tiefbau
Rötlhof, Werkhofstrasse 65, 4509 Solothurn
Telefon 032 627 26 33
avt@bd.so.ch / avt.so.ch

SANIERUNG STADTMIST SOLOTHURN

C:\Users\hosszu\Documents\1554_EBSIO_hosszu.BIM.rvt

Plotdatum: 15.03.2022 15:21:30